

# EAEVE ackrediteringen

Hur skall vi hantera den?



Vår viktigaste kund....



# Vad exakt hade de att anmärka på?

9.2	The VEE (Veterinary Education Establishment) is not compliant with Standard 9.2. because the number and range of skills of teaching staff at the VTH-pet clinic are insufficient.
9.4	The VEE is not compliant with Standard 9.4 because of insufficient involvement of teaching staff in designing the VTH's contribution to clinical teaching and research and in its day-to-day management.
1.3	The VEE is partially compliant with Standard 1.3 because of the operating plan not including a timeframe and indicators for the increase in student numbers.
1.6	The VEE is partially compliant with Standard 1.6 because of suboptimal involvement of recent graduates in the design of the new curriculum
3.1	The VEE is partially compliant with Standard 3.1.3 because of suboptimal clinical training in exotic pets
4.4	The VEE is partially compliant with Standard 4.4 because of suboptimal training in pet emergency cases

# Vad exakt hade de att anmärka på?

9.2	The VEE (Veterinary Education Establishment) is not compliant with Standard 9.2. because the number and range of skills of teaching staff at the VTH-pet clinic are insufficient.
9.4	The VEE is not compliant with Standard 9.4 because of insufficient involvement of teaching staff in designing the VTH's contribution to clinical teaching and research and in its day-to-day management.
1.3	The VEE is partially compliant with Standard 1.3 because of the operating plan not including a timeframe and indicators for the increase in student numbers.
1.6	The VEE is partially compliant with Standard 1.6 because of suboptimal involvement of recent graduates in the design of the new curriculum
3.1	The VEE is partially compliant with Standard 3.1.3 because of suboptimal clinical training in exotic pets
4.4	The VEE is partially compliant with Standard 4.4 because of suboptimal training in pet emergency cases

## 9.4 Vad menade de?

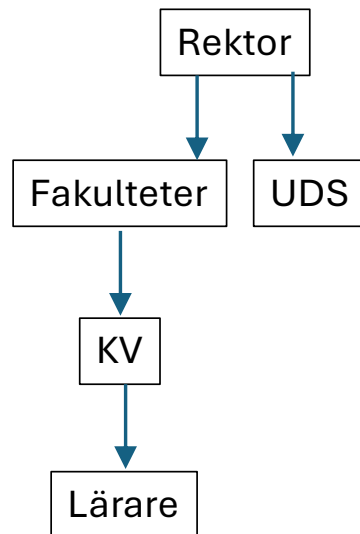

Rör smådjur/häst/bild/klin kem

- SLU är ett universitet
- Djursjukvården skall utgöra en basresurs för GU och FO
- Skall vara anpassas efter det uppdrag universitetet har
- Avståndet mellan lärare och djursjukvården för långt
- Innebär att undervisningen blir lidande

## 9.4 Vad kan man göra för att åtgärda detta

### Tidigare

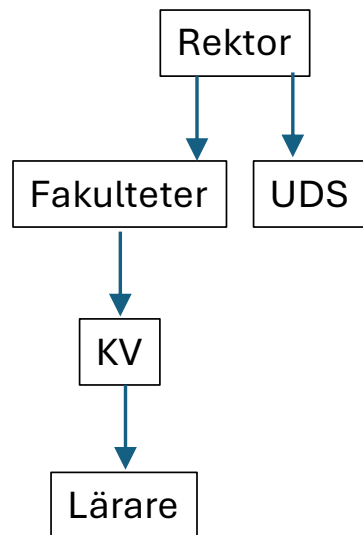

### Interrim

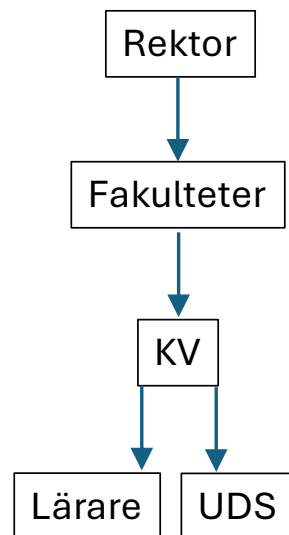

### Nu

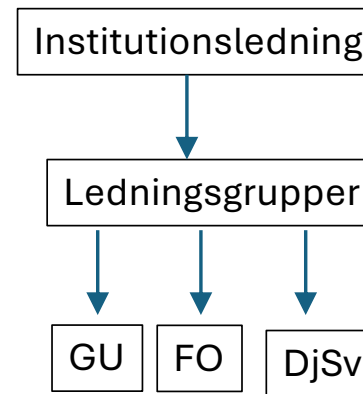

En organisation

Bättre

- integration GU, DjSv och FO
- Anpassning av DjSv efter uppdraget
- Ekonomistyrning
- Användande av personal
- Användande av patientmaterial
- Alla skall ska "stå på 2 av 3 ben"

# Vad exakt hade de att anmärka på?

9.2	The VEE (Veterinary Education Establishment) is not compliant with Standard 9.2. because the number and range of skills of teaching staff at the VTH-pet clinic are insufficient.
9.4	The VEE is not compliant with Standard 9.4 because of insufficient involvement of teaching staff in designing the VTH's contribution to clinical teaching and research and in its day-to-day management.
1.3	The VEE is partially compliant with Standard 1.3 because of the operating plan not including a timeframe and indicators for the increase in student numbers.
1.6	The VEE is partially compliant with Standard 1.6 because of suboptimal involvement of recent graduates in the design of the new curriculum
3.1	The VEE is partially compliant with Standard 3.1.3 because of suboptimal clinical training in exotic pets
4.4	The VEE is partially compliant with Standard 4.4 because of suboptimal training in pet emergency cases



## 9.2 Vad menade de?



Rör endast smådjur

- Antalet personal bedömdes otillräckligt för uppdraget
- Nivån på "skills" ansågs låg i vissa områden
- Leder till minskade öppettider
- Minskat patientantal
- Visitionsgruppen inte övertygad att åtgärder för att lösa situationen genomförs
- Allvarliga konsekvenser när studentantalet ökar

## 9.2 Vad kan man göra för att åtgärda detta

Generellt den svåraste anmärkningen att lösa

- Rekrytera kompetens
- Utbildning av personal (föreläsningar, kadaverövningar mm)
- Förbättrade rutiner
- Strategisk rekrytering av veterinärer och DSS
- Förbättra kontroll över ekonomin/personal användning
- Öka patientantalet

## 9.2 Vad kan jag göra?

Helheten är alltid summan av de minsta beståndsdelarna

- Aktivt deltagande i:
  - Förändringarbetet/förbättrade rutiner
  - Fortbildning
- Vara närvarande
- Stötta kollegor
- Ambassadör för arbetsplatsen
- Inte säga nej till patienter/studenter